tourism 4 careers

Naujienlaiškis #2

Mieli skaitytojai,

nuo pirmojo mūsų nuostabaus projekto „T4C“ naujienlaiškio pasirodymo praėjo nemažai laiko. Per šį laikotarpį įvyko nemažai įvykių ir turime daug naujienų. Tikimės, kad jums patiks skaityti naująjį numerį ir susipažinti, kas naujo mūsų projekte.

INTERAKTYVI TURIZMO PORTALAS

Jau paruošta nauja portalo versija, kurią sukūrė IT komanda iš Lenkijos! Dabar ji bus testuojama projekto partnerių. Visos rastos klaidos ir netiksluma (estiniai taip pat) bus perduoti „Denmark Computers“ ir ištaisyti. Kai bus atlikti vidiniai testai ir portalas bus prieinamas visomis projekto partnerių kalbomis, „Danmar Computers“ galės pradėti bandymus su tiksline grupe. Manome, kad galutinė versija bus prieinama 2020 m. balandžio mėn.

Co-funded by the Erasmus+ Programme of the European Union

Tourism 4Careers

TURIZMAS SLOVĖNIJOJE

Celje vidurinė gastronomijos ir turizmo mokykla supranta turizmo svarbą Slovėnijoje. Per pastaruosius penkerius metus iki 2018 m. Slovėnijoje augo atvykimų ir nakvynių skaičius. Taigi turizmas yra viena iš svarbiausių pramonės šakų mūsų šalyje.

Mes reguliariai informavome savo partnerius apie „T4C“ projektą savo internetinėje svetainėje ir radę progą pasidalinome informacija apie projektą užsienyje. Pavyzdžiui, mes paruošėme trumpą pristatymą lankytojams per „Erasmus“ dienas Perigueux mieste Prancūzijoje, kur mainų metu dalyvavo mūsų studentai. Projektas buvo paminėtas ir spaudos konferencijoje. „Zero Waste“ projekto pradžioje mes paruošėme savo projekto pristatymą susitikime Dubrovnike, Kroatijoje.

KULINARIJOS MOKYMAI TURKIJOJE

Vadovaujantis visą gyvenimą trunkančio mokymosi direktyva, Mardin Artuklu visuomenės švietimo centras ir meno mokykla (Turkijoje) pradėjo kulinarijos mokymo kursus, kurie vadinami neformaliojo švietimo „Virėjo padėjėjų kursais“. Mokosi daugiausia pabėgėlės moterys, kurios lanko 5 kulinarijos pamokas darbo dienomis. Programoje iš viso yra 5 moduliai, kuriuos sudaro 826 valandos. Kursai trunka beveik 11 mėnesių. Baigusiems suteikiamas akredituotas virėjo padėjėjo pažymėjimas. Svetingumo karjeros dalis – įgyta kvalifikacija kurti savo nuosavą verslą maitinimo paslaugų srityje, todėl stažuotojai turėjo laikyti praktinį egzaminą ir gaminti Mardino regiono patiekalą. Po šio egzamino jie turi galimybę susipažinti su savo karjeros plėtros galimybėmis ir tęsti mokymąsi.

TURIZMAS LIETUVOJE AUGA

Lietuvoje turizmo sektorius auga. Pernai Lietuvą aplankė 2,6 milijono svečių iš užsienio. Kad įsivaizduotume, koks tai skaičius, reikia pasakyti, kad Lietuvoje yra 2,794 milijono gyventojų. Statistiniai duomenys rodo, kad šis sektorius plečiasi. Klaipėdos turizmo mokykla jau daugiau nei 50 metų sėkmingai karjerai rengia specialistus, kurie dirba maitinimo, sporto, turizmo, viešbučių verslo srityse.

2019 m. lapkričio mėnesį, KTM komanda lankė vidurinių mokyklų vyresniųjų klasių mokinius ir pristatė turizmo srities profesijas bei galimybes mokytis profesinėje mokykloje pagal virėjo, konditerio, padavėjo ir barmeno, poilsio paslaugų agento, sporto klubo veiklos organizatoriaus programas. Dalis mokinių atvyko į mokyklą patys iš arčiau susipažinti su padavėjo ir barmeno, konditerio, poilsio paslaugų agento profesijomis ir veikla. Mokiniai turėjo galimybę sektorinio praktinio mokymo centre kepti konditerijos gaminius, gaminti kokteilius ar susiplanuoti savaitgalio išvyką po gimtojo miesto apylinkes. Diskusijos ir profesinio veiklinimo užsiėmimai paskatino mokinių smalsumą ir sužadino norą toliau domėtis karjeros galimybėmis turizmo sektoriuje.

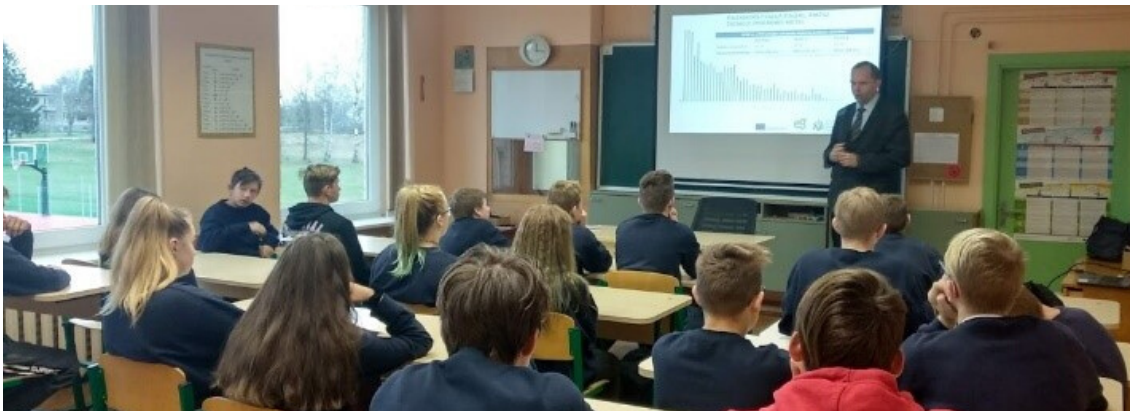

POKYTIS EDUKACIJOJE

Turizmas nuolat auga. Ateityje turizme daug dėmesio turėtų būti skiriama ir kokybiniams klausimams, tokiems kaip tvarumas ir gerovė. Be to, atsiradus overturizmui, t.y. turistų pertekliui, ar kelionių manijai atrandama vis naujų krypčių, kurios keičia patį turizmą. Aktyviai turistus nori pritraukti dar turistų nepaliestos, neatrastos vietovių verslininkai. Visi šie pokyčiai yra šių dienų turizmo verslo, naujų lankytinų vietų gyventojų kasdienybės dalis. Apie tai aiškiai rodo vietinės konferencijos.

Šie pokyčiai atveria daugybę naujų būdų ir galimybių, kurias tyrinėjo tiek mokslininkai, tiek praktikai, susitikę 2019 m. rugsėjo 17-21 d. Gironoje, Ispanijoje, ATLAS kasmetinėje konferencijoje pavadinimu „Turizmo pokyčiai“.

Konferencijoje buvo surengta speciali trasa „Turizmas – Švietimas turizmui, užimtumas ir pramonė – universitetų sąveika“, perduodama į kitas Europos vietas. Šiame specialiame leidinyje Čekijos projekto partneris pristatė pranešimą „Turizmo švietimo modernizavimo iššūkiai Čekijoje“. Straipsnyje buvo pristatytas ERASMUS + projektas „Tourism 4 Career“.

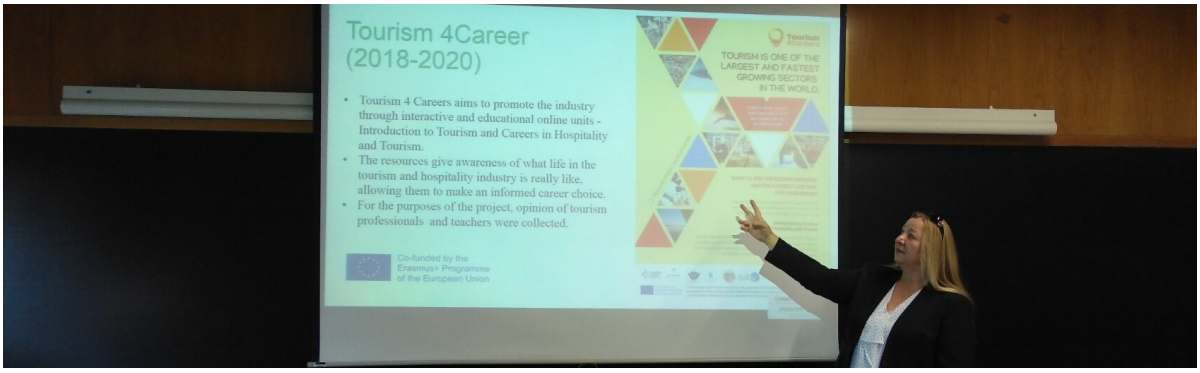

TŠis leidinys atspindi tik autoriaus požiūrį, todėl Europos Komisija negali būti atsakinga už bet kokį jame pateiktos informacijos naudojimą.

Co-funded by the Erasmus+ Programme of the European Union